

Bu. RP. 0033.1.13.18

OŚWIADCZENIE MAJĄTKOWE radnego powiatu

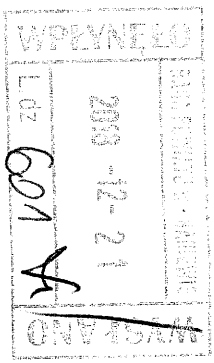

Bramięno
(miejsowość), dnia *18.12.2018.*

Uwaga:

1. Osoba składająca oświadczenie obowiązana jest do zgodnego z prawdą, starannego i zupełnego wypełnienia każdej z rubryk.
2. Jeżeli poszczególne rubryki nie znajdują w konkretnym przypadku zastosowania, należy wpisać "nie dotyczy".
3. Osoba składająca oświadczenie obowiązana jest określić przynależność poszczególnych składników majątkowych, dochodów i zobowiązań do majątku odrębnego i majątku objętego małżeńską wspólnością majątkową.
4. Oświadczenie o stanie majątkowym dotyczy majątku w kraju i za granicą.
5. Oświadczenie o stanie majątkowym obejmuje również wierzytelności pieniężne.
6. W części A oświadczenia zawarte są informacje jawne, w części B zaś informacje niejawne dotyczące adresu zamieszkania składającego oświadczenie oraz miejsca położenia nieruchomości.

CZEŚĆ A

Ja, niżej podpisany(a), *Laszek Tom Dąbko*
(imię i nazwisko oraz nazwisko rodowe)
 urodzony(a) *16 maja 1955r.* w *Praunys'ku*

.....
WOPS w Braniewie
, *referent d/s świadczeń siodełkarskich*
(miejsce zatrudnienia, stanowisko lub funkcja)

po zapoznaniu się z przepisami ustawy z dnia 5 czerwca 1998 roku o samorządzie powiatowym (Dz.U. z 2018 roku, poz. 995), zgodnie z art. 25c tej ustawy oświadczam, że posiadam wchodzące w skład małżeńskiej wspólności majątkowej lub stanowiące mój majątek odrębny:

I. Zasoby pieniężne:

- środki pieniężne zgromadzone w walucie polskiej: *475.000,-*
-
- środki pieniężne zgromadzone w walucie obcej:
-
- papiery wartościowe: *PKO / CREDIT SUISSE*
-
- na kwotę: *5000,-*
-

II.

1. Dom o powierzchni: 164 m², m² o wartości: 430.000
tytuł prawny: współwłasność u stowarz.
2. Mieszkanie o powierzchni: 65,67 m² o wartości: 170.000,-
tytuł prawny: współwłasności u stowarz.
3. Gospodarstwo rolne:
rodzaj gospodarstwa: wie. dotyczny, powierzchnia: wie. dotyczny
o wartości: wie. dotyczny
rodzaj zabudowy: wie. dotyczny
tytuł prawny: wie. dotyczny
z tego tytułu osiągnąłem(łam) w roku ubiegłym przychód i dochód w wysokości:
wie. dotyczny
4. Inne nieruchomości:
powierzchnia: a) powierzchni 18 m²; b) powierzchni 16,5 m²; c) działka - droga
nie dotyczy
wzrost: nie dotyczy
wartości: a) 8000,-; b) 20.000,-; c) 5412,73
nie dotyczy
- III.
1. Posiadam udziały w spółkach handlowych z udziałem powiatowych osób prawnych lub przedsiębiorców, w których uczestniczą takie osoby - należy podać liczbę i emitenta udziałów:
..... BRAMID Sp. z o.o.
..... wie. dotyczny
- Z tego tytułu osiągnąłem(łam) w roku ubiegłym dochód w wysokości:
..... wie. dotyczny
2. Posiadam udziały w innych spółkach handlowych - należy podać liczbę i emitenta udziałów:
..... wie. dotyczny
..... BRAMID Sp. z o.o.
- Z tego tytułu osiągnąłem(łam) w roku ubiegłym dochód w wysokości:
..... 6481,- zł
- IV.
1. Posiadam akcje w spółkach handlowych z udziałem powiatowych osób prawnych lub przedsiębiorców, w których uczestniczą takie osoby - należy podać liczbę i emitenta akcji:
..... wie. dotyczny
- akcje te stanowią pakiet większy niż 10% akcji w spółce: wie. dotyczny
- Z tego tytułu osiągnąłem(łam) w roku ubiegłym dochód w wysokości:
..... wie. dotyczny

2. Posiadam akcje w innych spółkach handlowych – należy podać liczbę i emitenta akcji:.....
wła. dofinans

Z tego tytułu osiągnąłem(ęłam) w roku ubiegłym dochód w wysokości:.....

- V.
wła. dofinans

Nabyłem (am) (nabył mój małżonek, z wyłączeniem mienia przynależnego do jego majątku odrębnego) od Skarbu Państwa, innej państwowej osoby prawnej, jednostek samorządu terytorialnego, ich związków lub od komunalnej osoby prawnej lub związku metropolitalnego następujące mienie, które podlegało zbyciu w drodze przetargu - należy podać opis mienia i datę nabycia, od kogo: a) w 2003 roku od Powiatu Białostockiego 630m² w miejscowości Pray w. Zawonskiego 114 w Białymostku o g. 0304, z udziałem spółki oymilha "Nosta Lakera" w której z dnia posiadania 25% udziału (w udziale odrobny zarys) b) w 2006 r. od JPKa w Białymostku działka nr 14 w p. II 14 a.)

VI.

1. Prowadzę działalność gospodarczą (należy podać formę prawną i przedmiot działalności):
.....
wła. dofinans
- osobiscie.....
wła. dofinans
- wspólnie z innymi osobami.....
wła. dofinans

Z tego tytułu osiągnąłem(ęłam) w roku ubiegłym przychód i dochód w wysokości:.....
wła. dofinans

2. Zarządzam działalnością gospodarczą lub jestem przedstawicielem, pełnomocnikiem takiej działalności (należy podać formę prawną i przedmiot działalności):
.....
wła. dofinans

-
wła. dofinans
- osobiście.....
wła. dofinans
- wspólnie z innymi osobami.....
wła. dofinans

Z tego tytułu osiągnąłem(ęłam) w roku ubiegłym dochód w wysokości:
.....
wła. dofinans

VII.

W spółkach handlowych (nazwa, siedziba spółki):.....
wła. dofinans

- jestem członkiem zarządu (od kiedy):.....
wła. dofinans

- jestem członkiem rady nadzorczej (od kiedy):.....
wła. dofinans

- jestem członkiem komisji rewizyjnej (od kiedy):.....
wła. dofinans

Z tego tytułu osiągnąłem(ęłam) w roku ubiegłym dochód w wysokości:.....

VIII.

wie. ok. 15000

Inne dochody osiągnane z tytułu zatrudnienia lub innej działalności zarobkowej lub zajęć, z podaniem kwot uzyskiwanych z każdego tytułu: Z tytułu zarobków i pensji
125055,65 zł (stan na dzień 23.11.2018)

IX.

Składniki mienia ruchomego o wartości powyżej 10.000 złotych (w przypadku pojazdów mechanicznych należy podać markę, model i rok produkcji): 1) samochód osobowy Renault 307cc - 2005 r. - współwłasność i stawa się
2) motocykl Harley Davidson. Długość Super Glide Custom - 2010 r. współwłasność i stawa się

X.

Zobowiązania pieniężne o wartości powyżej 10.000 złotych, w tym zaciągnięte kredyty i pożyczki oraz warunki, na jakich zostały udzielone (wobec kogo, w związku z jakim zdarzeniem, w jakiej wysokości):

6159,46 CHF - kredyt hipoteczny
współwłasność z żoną wst. zaciągnięto
wym. w pol. 1/2 w NBRDEA B.P. S.A.
obecnie PKD B.P. S.A.

Powyższe oświadczenie składam świadomy(a), iż na podstawie art. 233 §1 Kodeksu karnego za podanie nieprawdy lub zatajenie prawdy grozi kara pozbawienia wolności.

18.12.2018.....

(miejsceowość i data)

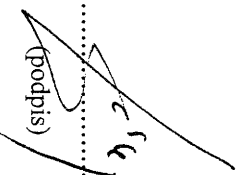
.....

(podpis)

